

ABACO SERRAMENTI

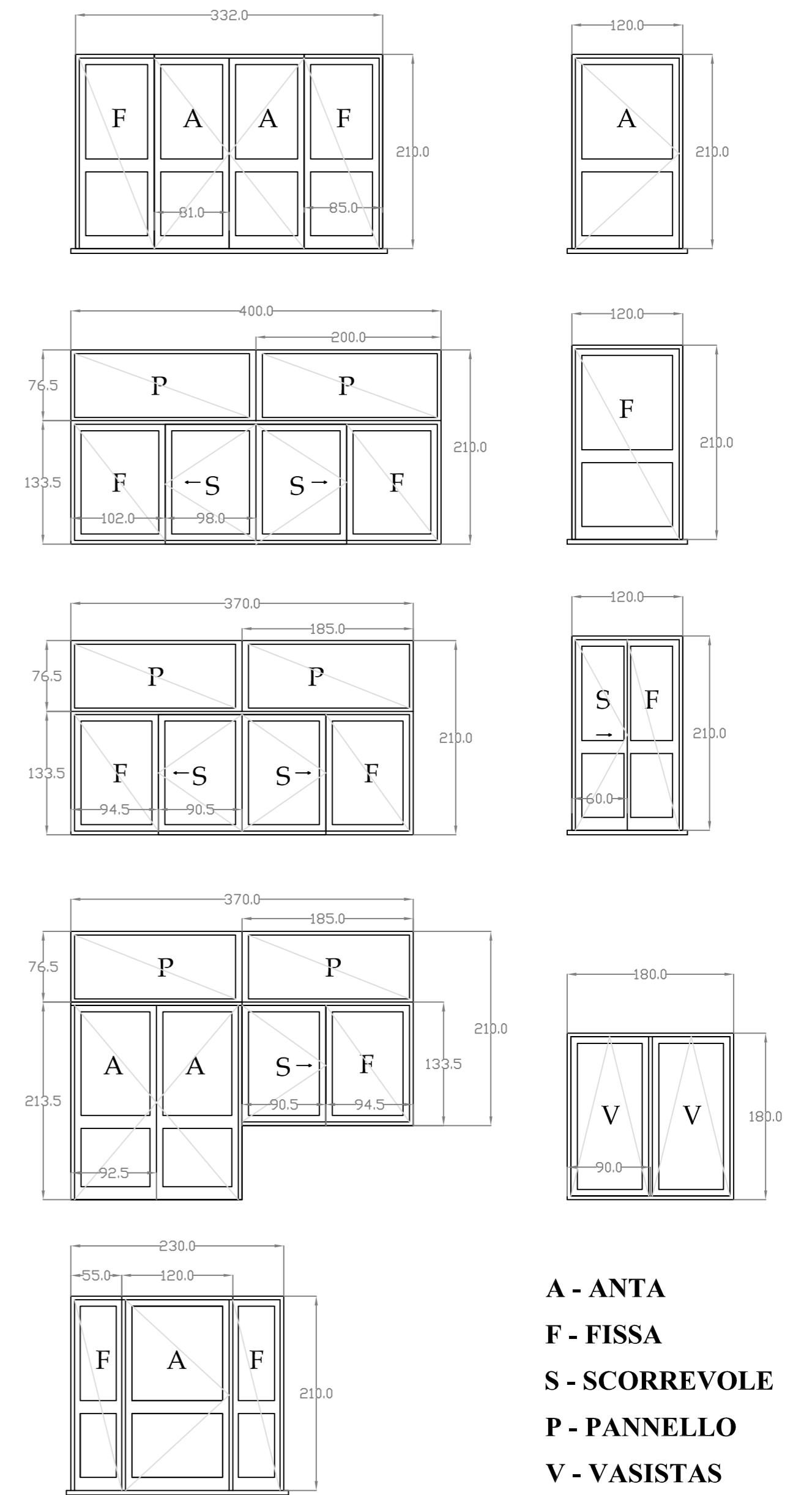

A - ANTA
F - FISSA
S - SCORREVOLE
P - PANNELLO
V - VASISTAS

ABACO PORTE INTERNE

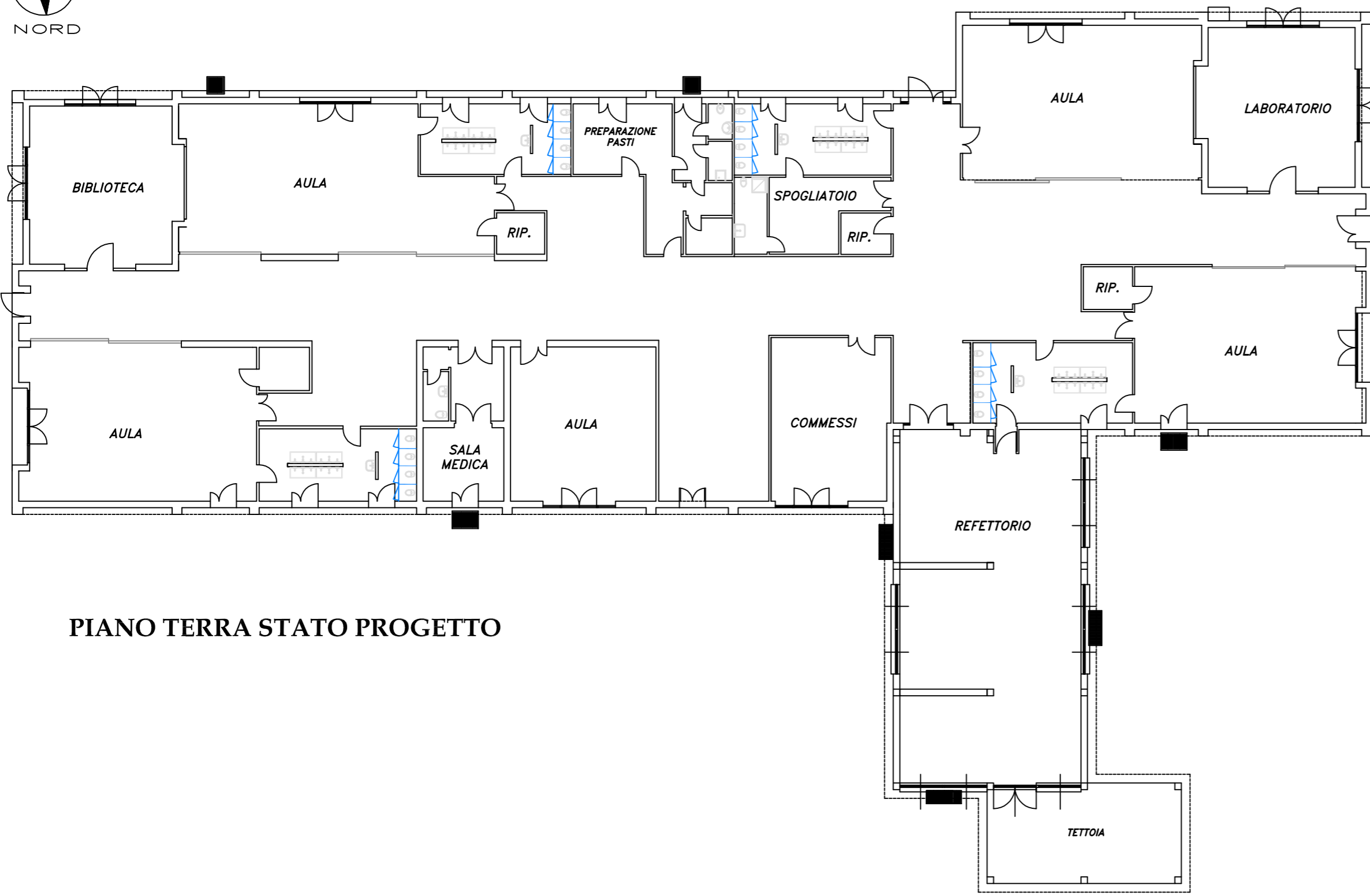
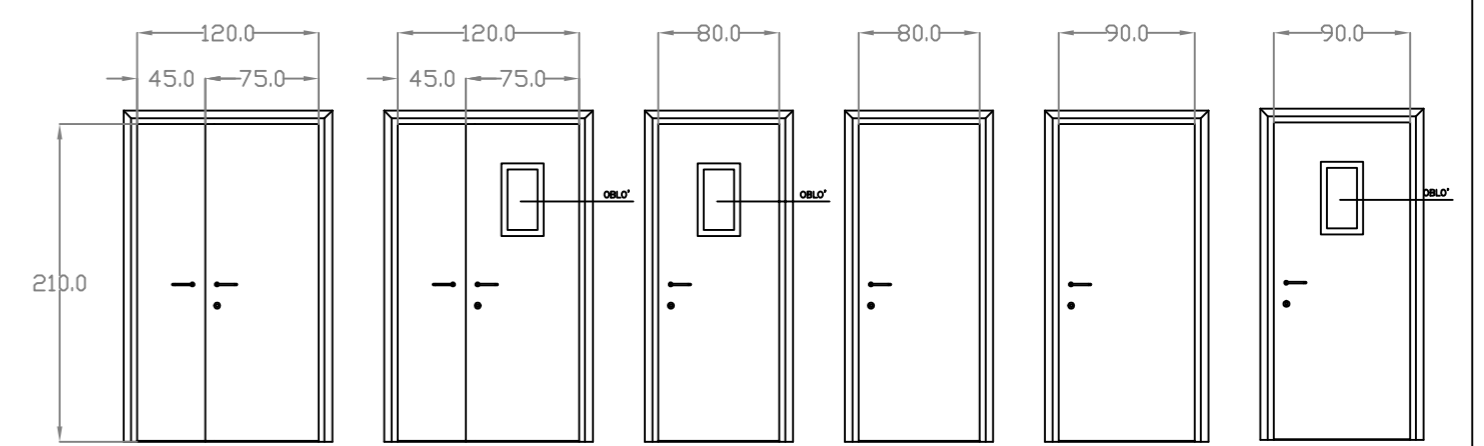

PIANO TERRA STATO PROGETTO

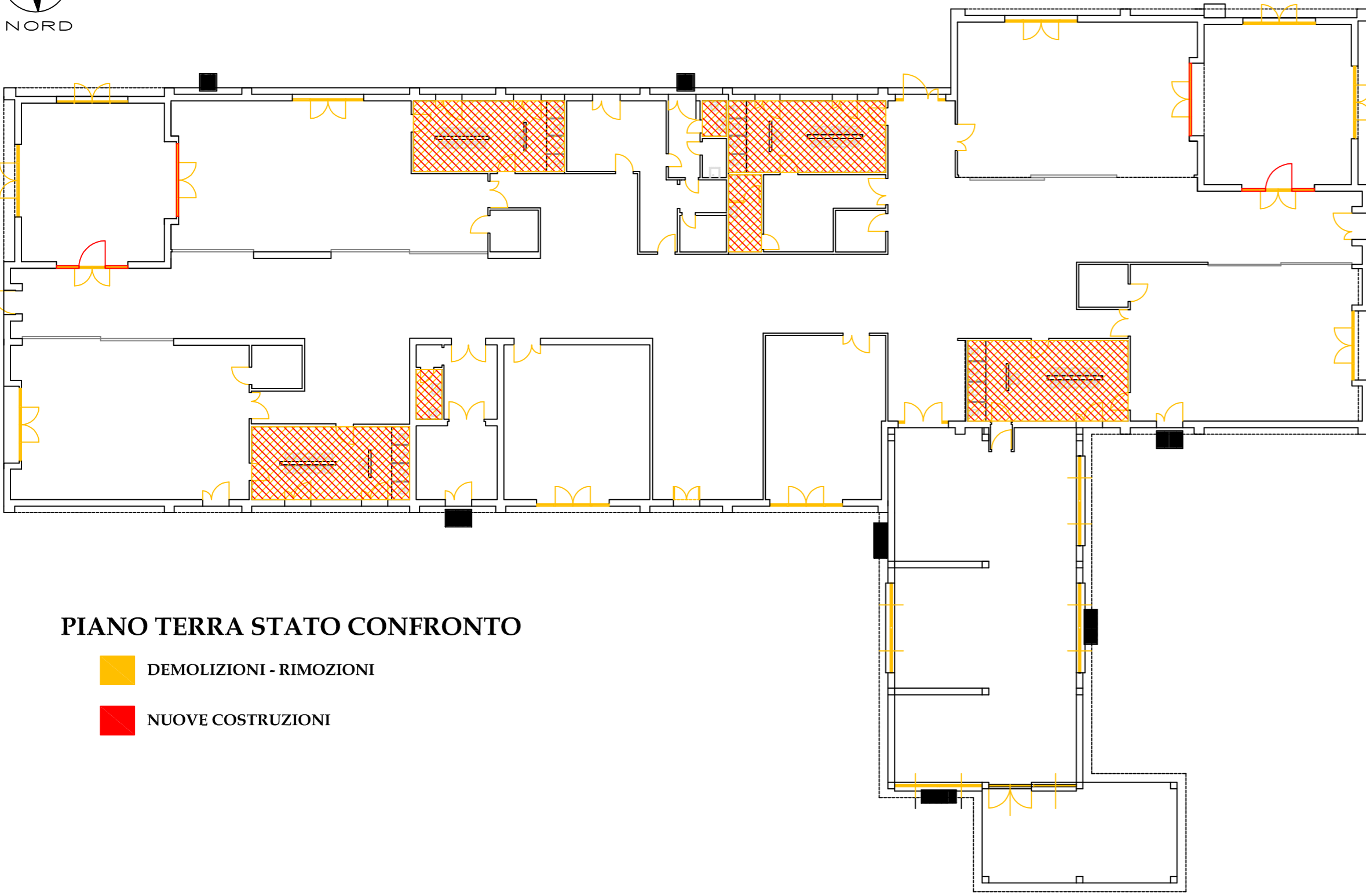

PIANO TERRA STATO CONFRONTO

DEMOLIZIONI - RIMOZIONI
 NUOVE COSTRUZIONI

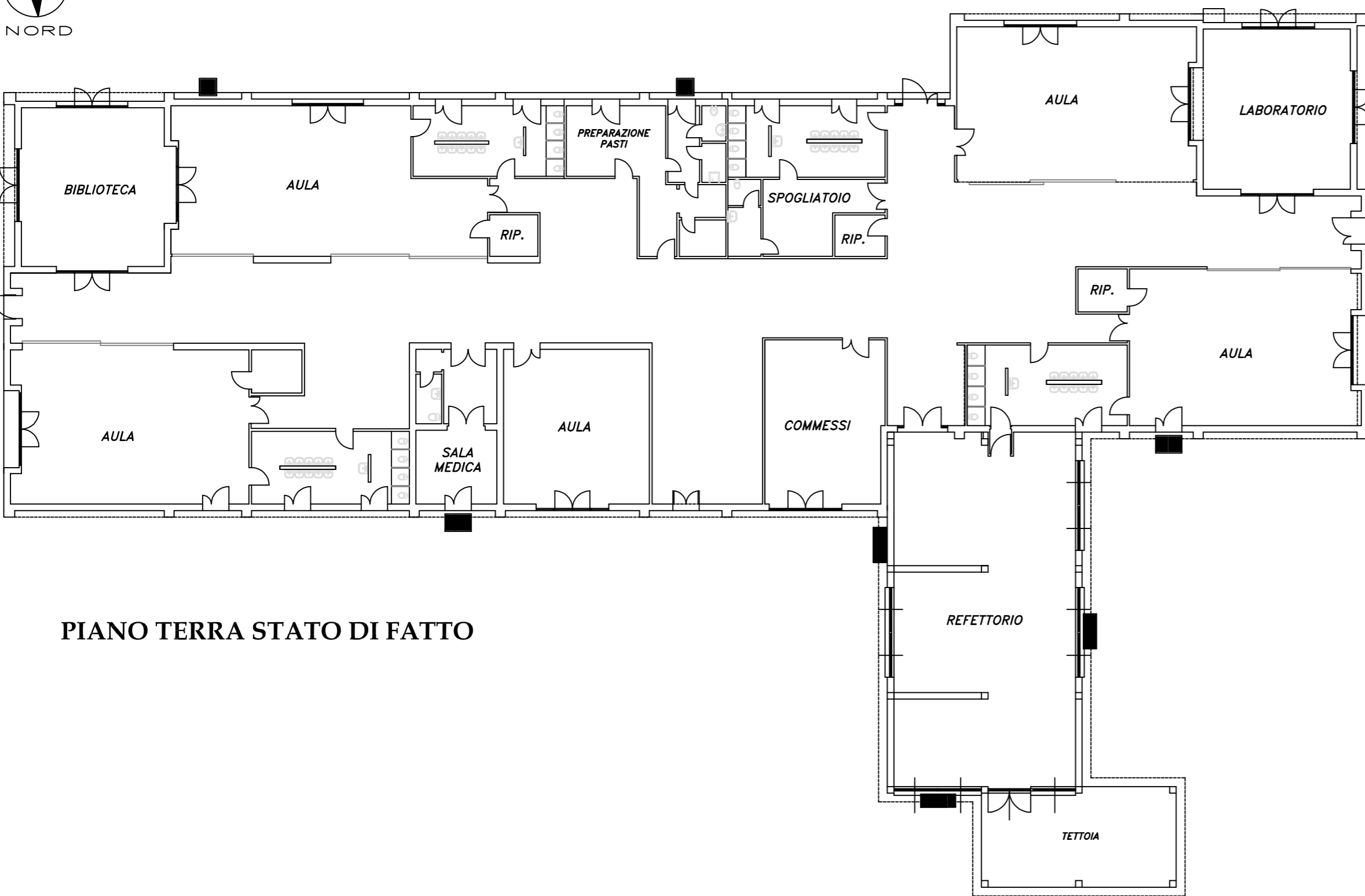

PIANO TERRA STATO DI FATTO



Città di Segrate

VIA 1° MAGGIO (CAP 20090) - Tel.02/269021 - C.F.83503670156 - P.I.01703890150
 www.comune.segrate.mi.it

OGGETTO:
 Lavori di riqualificazione scuole Rovagnasco
 (materna-elementare)''

Tavola:
01

DESCRIZIONE TAVOLA
 Planimetrie stato di fatto, confronto, progetto
 e abaco serramenti

Scala:
1:200 - 1:50
 dicembre 2018

IL DIRIGENTE
 DIREZIONE TERRITORIO
 E SVILUPPO ECONOMICO
 (RESPONSABILE DEL PROCEDIMENTO)

IL PROGETTISTA

Arch. Maurizio Rigamonti

Ing. Cristiana Paolucci